TARR LE REBELLE

C. MOLITERNI J. BROCAL REMOHI

LE SABLIER D'OR

DARGAUD EDITEUR

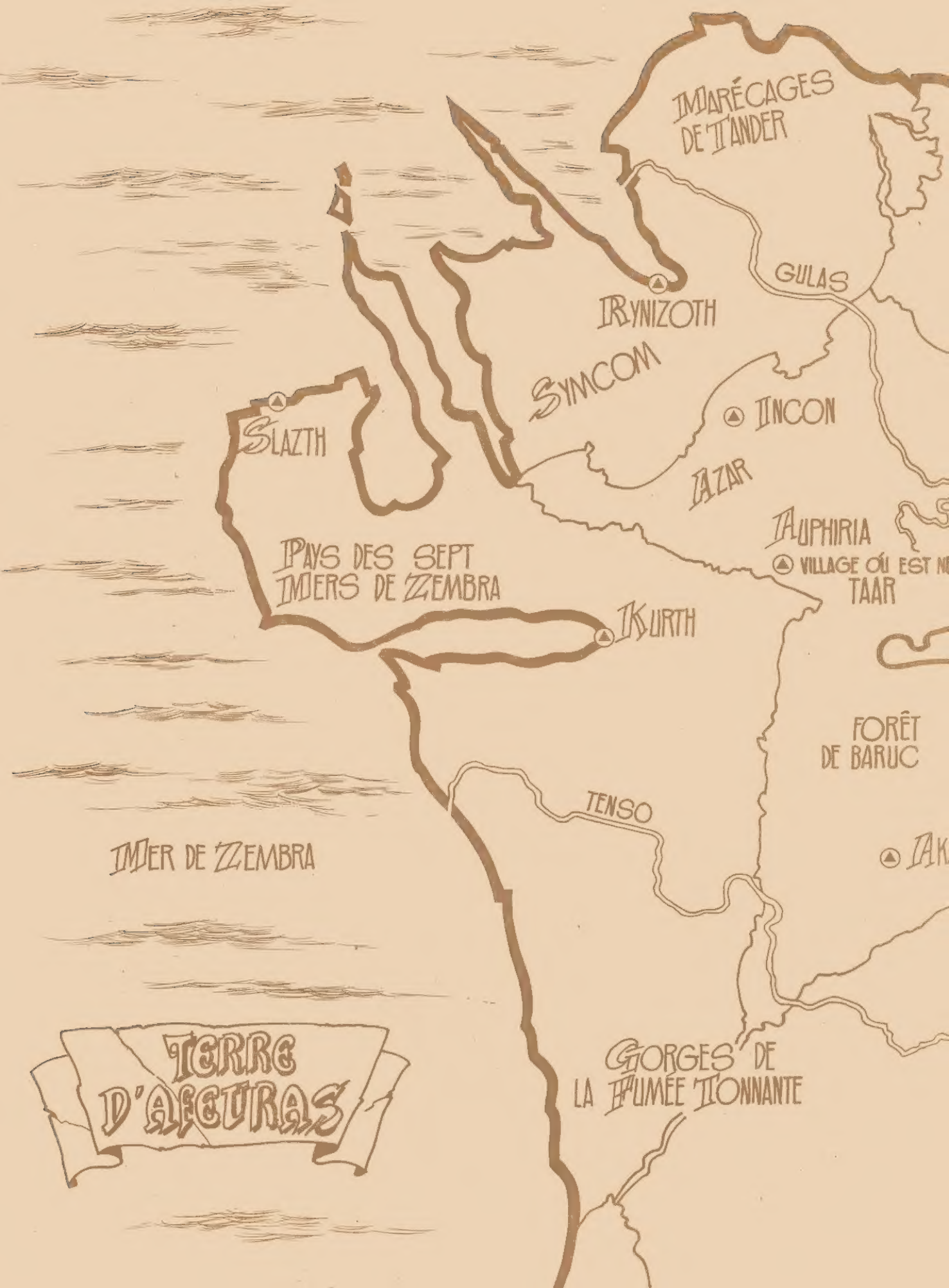
MARÉCAGES DE TANDER
GULAS
RYNIZOTH
SYMCOM
INCON
SLAZTH
AZAR
AUPHIRIA
VILLAGE OÙ EST N
TAAR
PAYS DES SEPT MERS DE ZEMBRA
KURTH
FORÊT DE BARUC
TENSO
MER DE ZEMBRA
TERRE D'AFCURAS
GORGES DE LA FUMÉE TONNANTE

C. MOLITERNI J. BROCAL REMOHI

TAAR

LE REBELLE

LE SABLIER D'OR

DARGAUD ÉDITEUR
12, RUE BLAISE-PASCAL - 92201 - NEUILLY-SUR-SEINE

© DARGAUD EDITEUR 1981

Tous droits de traduction, de reproduction et d'adaptation strictement réservés pour tous pays, à l'exception du Canada.

Imprimé en France. BRODARD GRAPHIQUE. Coulommiers-Paris.
Dépôt légal 1er trimestre 1981 - N° PF-6685/2
I S B N 2-205-01702-0

© DARGAUD CANADA 1981

307 Benjamin Hudon St-Laurent Montréal P.Q. H4N 1J1.

Titulaire des droits d'auteur pour le Canada. Tous droits de traduction, de reproduction et d'adaptation strictement réservés pour le Canada.
Dépôt légal à Québec - Dépôt légal à Ottawa - 1er trimestre 1981
I S B N 2-205-01702-0

PRESSE IMPORT LEO BRUNELLE INC. 307 Benjamin Hudon
St-Laurent Montréal - P.Q. H4N 1J1
DISTRIBUTEUR EXCLUSIF LICENCIE.

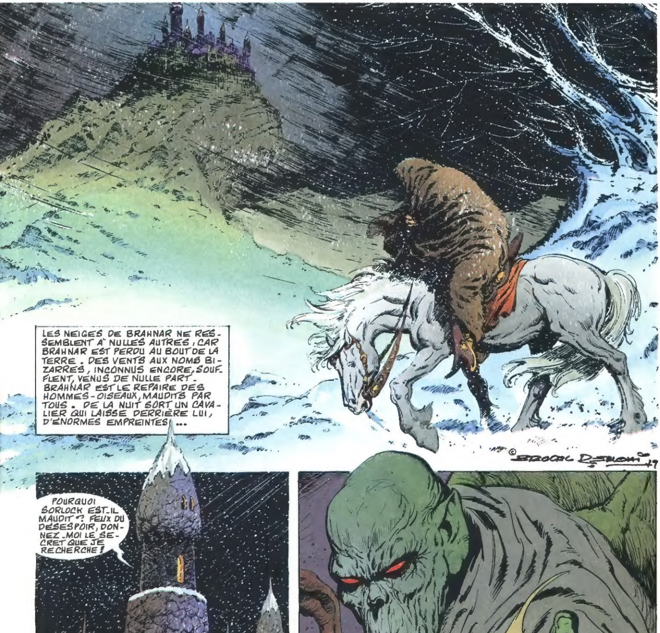
LES NEIGES DE BRAHNAR NE RESSEMBLENT À NULLES AUTRES, CAR BRAHNAR EST PERDU AU BOUT DE LA TERRE. DES VENTS AUX NOMS BIZARRES, INCONNUS ENCORE, SOUFFLENT, VENUS DE NULLE PART. BRAHNAR EST LE REPAIRE DES HOMMES-OISEAUX, MAUDITS PAR TOUS. DE LA NUIT SORT UN CAVALIER QUI LAISSE DERRIÈRE LUI, D'ÉNORMES EMPREINTES ...
POURQUOI SORLOCK EST-IL MAUDIT ? FEUX DU DÉSESPOIR, DONNEZ-MOI LE SECRET QUE JE RECHERCHE !
PUISSANCES DES TÉNÈBRES ... ENTENDEZ MON APPEL. C'EST SORLOCK QUI VOUS SUPPLIE DE L'ÉCOUTER ... RÉPONDEZ !

RÉPONDEZ À SORLOCK ! NE SUIS-JE PAS VOTRE MAÎTRE ! POURQUOI CE SILENCE ?
SI C'EST AINSI !
REINE DES REINES, SORLOCK T'APPELLE !
EST-CE TOI SORLOCK QUI M'APPELLE ? MOI ANARCHIA, LA REINE DU FEU ET DES MONDES GLAUQUES !

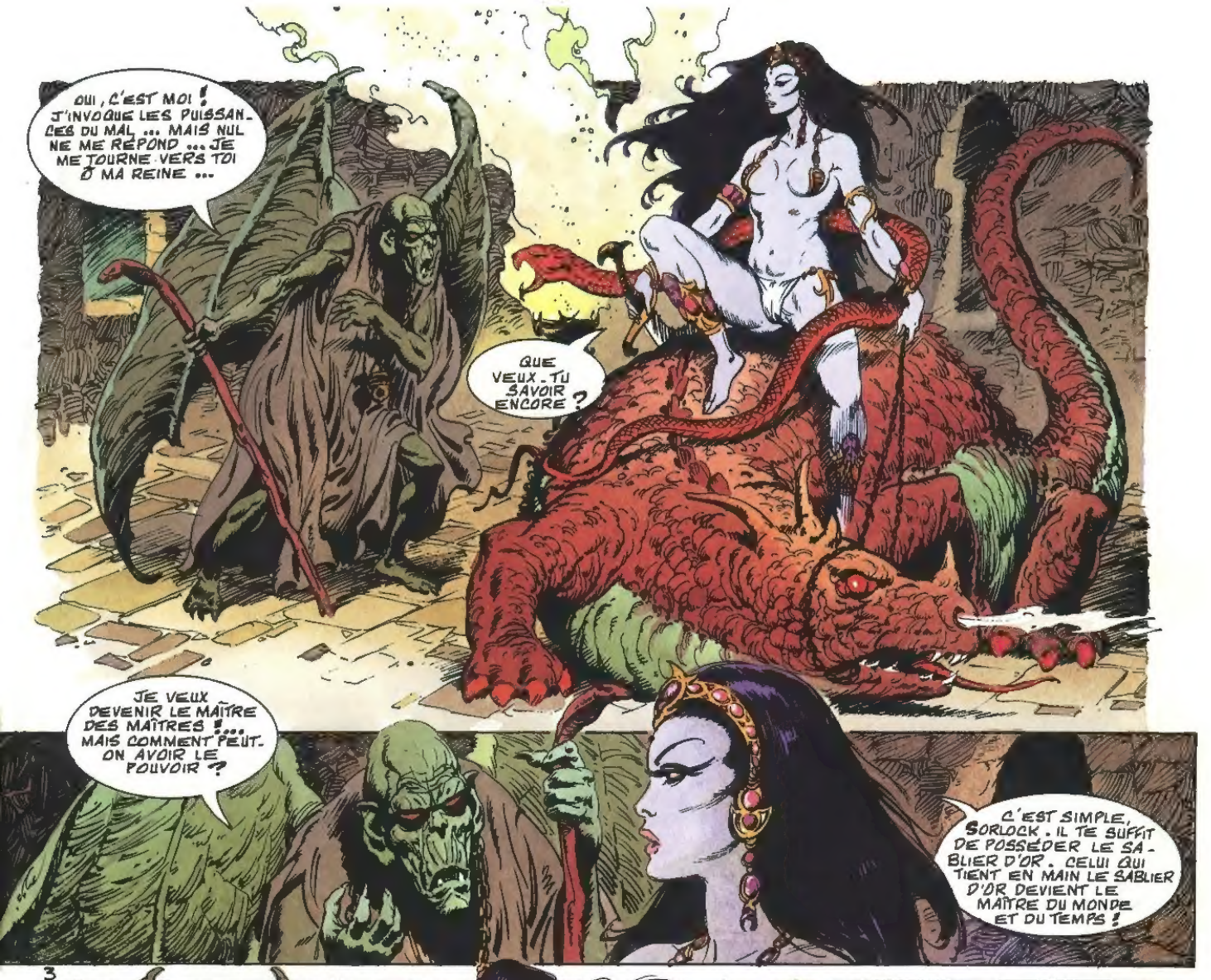
OUI, C'EST MOI ! J'INVOQUE LES PUISSANCES DU MAL ... MAIS NUL NE ME RÉPOND ... JE ME TOURNE VERS TOI Ô MA REINE ...
QUE VEUX-TU SAVOIR ENCORE ?
JE VEUX DEVENIR LE MAÎTRE DES MAÎTRES ! ... MAIS COMMENT PEUT-ON AVOIR LE POUVOIR ?
C'EST SIMPLE, SORLOCK. IL TE SUFFIT DE POSSÉDER LE SABLIER D'OR. CELUI QUI TIENT EN MAIN LE SABLIER D'OR DEVIENT LE MAÎTRE DU MONDE ET DU TEMPS !

3

QUE DOIS-JE FAIRE, Ô MA REINE ?
RIEN ... TOI, TU NE PEUX TE SAISIR DU SABLIER D'OR ... TES MAINS SONT TROP IMPURES. SEULE, UNE ÂME NOBLE, COURAGEUSE PEUT ARRACHER DE SON SOCLE LE SABLIER D'OR.
MAIS NE SUIS-JE PAS SORLOCK LE PUISSANT ?
NON ... MAIS NE T'INQUIÈTE PAS ... CETTE ÂME NOBLE ET PURE ARRIVE ET BIENTÔT, ELLE SERA PRÈS DE TOI !

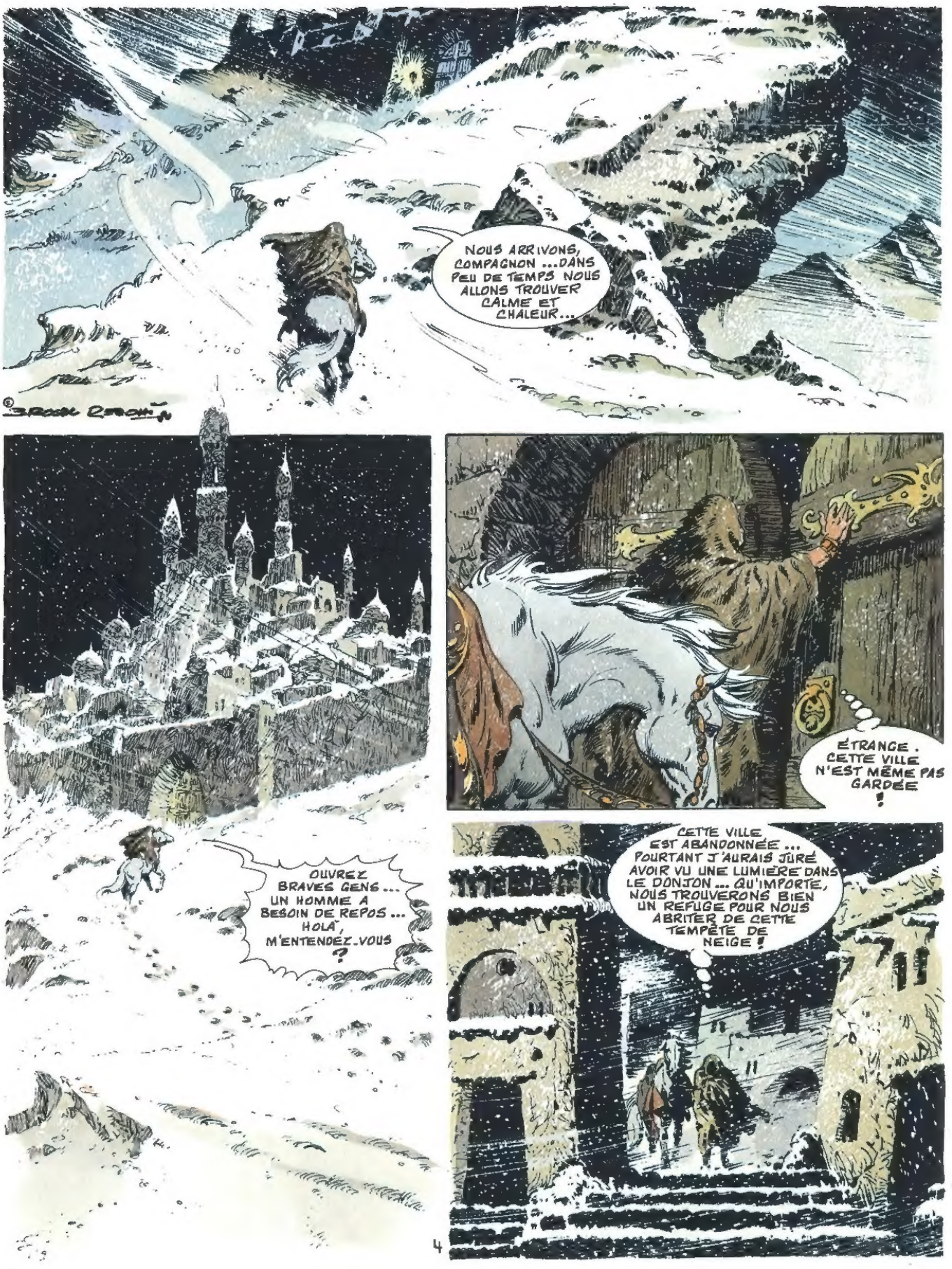
NOUS ARRIVONS, COMPAGNON ...DANS PEU DE TEMPS NOUS ALLONS TROUVER CALME ET CHALEUR...
OUVREZ BRAVES GENS ... UN HOMME A BESOIN DE REPOS ... HOLÀ, M'ENTENDEZ-VOUS ?
ÉTRANGE. CETTE VILLE N'EST MÊME PAS GARDÉE !
CETTE VILLE EST ABANDONNÉE ... POURTANT J'AURAIS JURÉ AVOIR VU UNE LUMIÈRE DANS LE DONJON ... QU'IMPORTE, NOUS TROUVERONS BIEN UN REFUGE POUR NOUS ABRITER DE CETTE TEMPÊTE DE NEIGE !
4

AH, VOICI L'ENDROIT IDÉAL POUR NOUS REPOSER ... UNE BONNE NUIT ET NOUS POURRONS REPRENDRE LA ROUTE. IL ME TARDE D'ÊTRE DE RETOUR ...
MAIS LÂCHEZ-MOI !
5

AVANCE ÉTRANGER, J'AI BESOIN DE TOI !
QUI ES-TU, ÉTRANGER ?
JE M'APPELLE TAAR... TAAR D'AUPHIRIA... JE RENTRE DANS MON PAYS... EN SORTANT DE REIMAD, JE ME SUIS ÉGARÉ, SURPRIS PAR CETTE TEMPÊTE DE NEIGE... NOBLE SEIGNEUR, POURRAIS-TU ME RENSEIGNER EN M'INDIQUANT LA BONNE DIRECTION ?
6

VOLONTIERS, TAAR, MAIS AVANT IL FAUT QUE TU ME RAPPORTES LE SABLIER D'OR...
NOBLE SEIGNEUR, QU'EST-CE QUE LE SABLIER D'OR ?
LE SABLIER D'OR ... SE TROUVE LOIN D'ICI ... ET IL ME FAUT UN HOMME DE CONFIANCE, FORT, CAR CE SABLIER EST TRÈS BIEN PROTÉGÉ... MAIS MOI, SORLOCK, AI BESOIN DE TENIR DANS MES MAINS CE SABLIER AUX PROPRIÉTÉS SURNATURELLES...
NOBLE SORLOCK, JE COMPRENDS TON DÉSIR DE POSSÉDER CETTE PIÈCE UNIQUE ... MAIS, JE SUIS ATTENDU EN AUPHIRIA ... ET PUIS, JE NE PARTAGE PAS LE LE MÊME ENTHOUSIASME QUE TOI POUR ALLER LE CHERCHER.
JE POSSÈDE TOUS LES OBJETS LES PLUS INSOLITES ET IL ME FAUT CE SABLIER ... TU IRAS, TAAR !
N'INSISTE PAS NOBLE SEIGNEUR !... JE VEUX ME REPOSER ! IL ME TARDE DE RETROUVER LA BELLE KHANALA ET MON PAYS ...
IL ME FAUT CE SABLIER, TAAR !

EMPAREZ-VOUS DE CET HOMME !
TU COMMETS UNE ERREUR, SORLOCK !
SUR LUI !

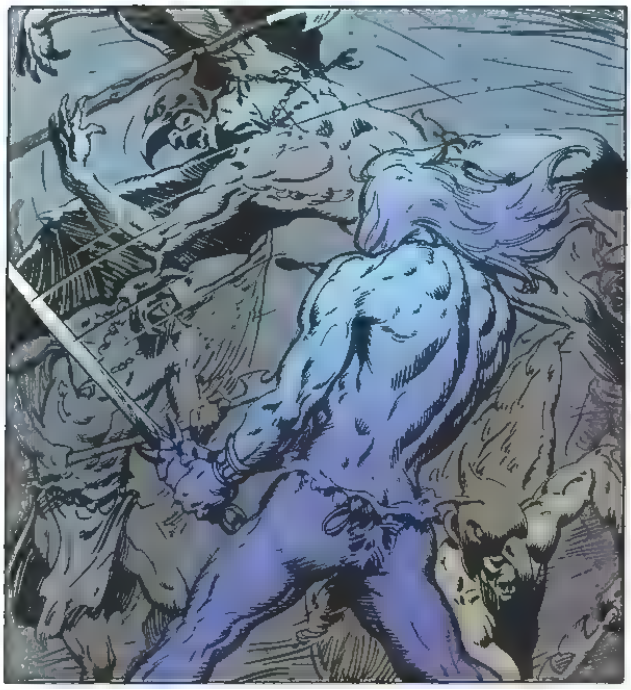

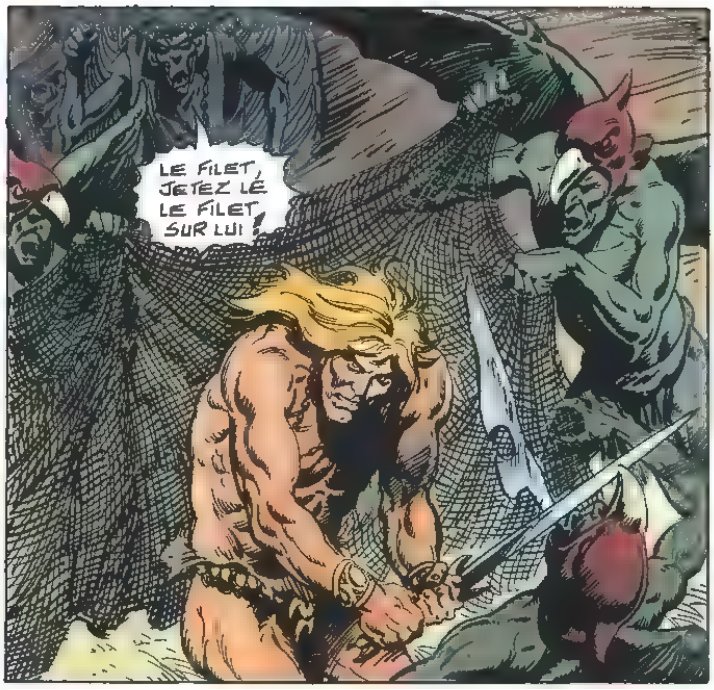
LE FILET, JETEZ LE LE FILET SUR LUI !

ENFERMEZ-LE DANS UNE GEÔLE ! IL AURA LE TEMPS DE MÉDITER... ALLEZ ...

TU AS EU TORT, ÉTRANGER DE REFUSER LA PROPOSITION DE NOTRE MAÎTRE ...

SAIS-TU QUE TU N'ES PAS PRÊT DE VOIR LE JOUR ... HA ...HA ... TU APPRENDRAS AINSI QUI EST SORLOCK. HA!...HA!...

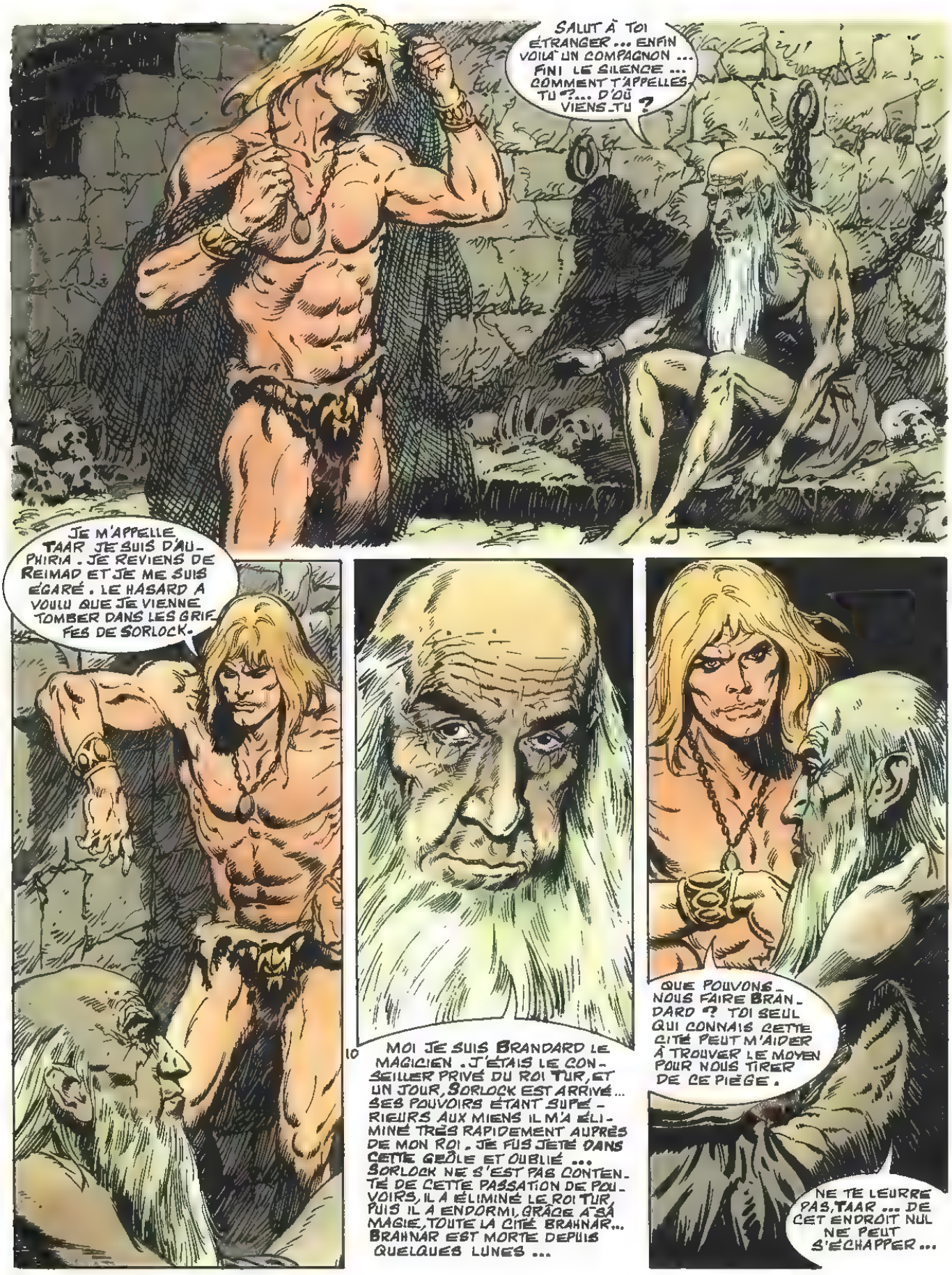
SALUT À TOI ÉTRANGER... ENFIN VOILÀ UN COMPAGNON... FINI LE SILENCE... COMMENT T'APPELLES-TU ?... D'OÙ VIENS-TU ?
JE M'APPELLE TAAR JE SUIS D'AUPHIRIA. JE REVIENS DE REIMAD ET JE ME SUIS ÉGARÉ. LE HASARD A VOULU QUE JE VIENNE TOMBER DANS LES GRIFFES DE SORLOCK.
MOI JE SUIS BRANDARD LE MAGICIEN. J'ÉTAIS LE CONSEILLER PRIVÉ DU ROI TUR, ET UN JOUR, SORLOCK EST ARRIVÉ... SES POUVOIRS ÉTANT SUPÉRIEURS AUX MIENS IL M'A ÉLIMINÉ TRÈS RAPIDEMENT AUPRÈS DE MON ROI. JE FUS JETÉ DANS CETTE GEÔLE ET OUBLIÉ... SORLOCK NE S'EST PAS CONTENTÉ DE CETTE PASSATION DE POUVOIRS, IL A ÉLIMINÉ LE ROI TUR, PUIS IL A ENDORMI, GRÂCE À SA MAGIE, TOUTE LA CITÉ BRAHNAR... BRAHNAR EST MORTE DEPUIS QUELQUES LUNES...
QUE POUVONS-NOUS FAIRE BRANDARD ? TOI SEUL QUI CONNAIS CETTE CITÉ PEUT M'AIDER À TROUVER LE MOYEN POUR NOUS TIRER DE CE PIÈGE.
NE TE LEURRE PAS, TAAR... DE CET ENDROIT NUL NE PEUT S'ÉCHAPPER...

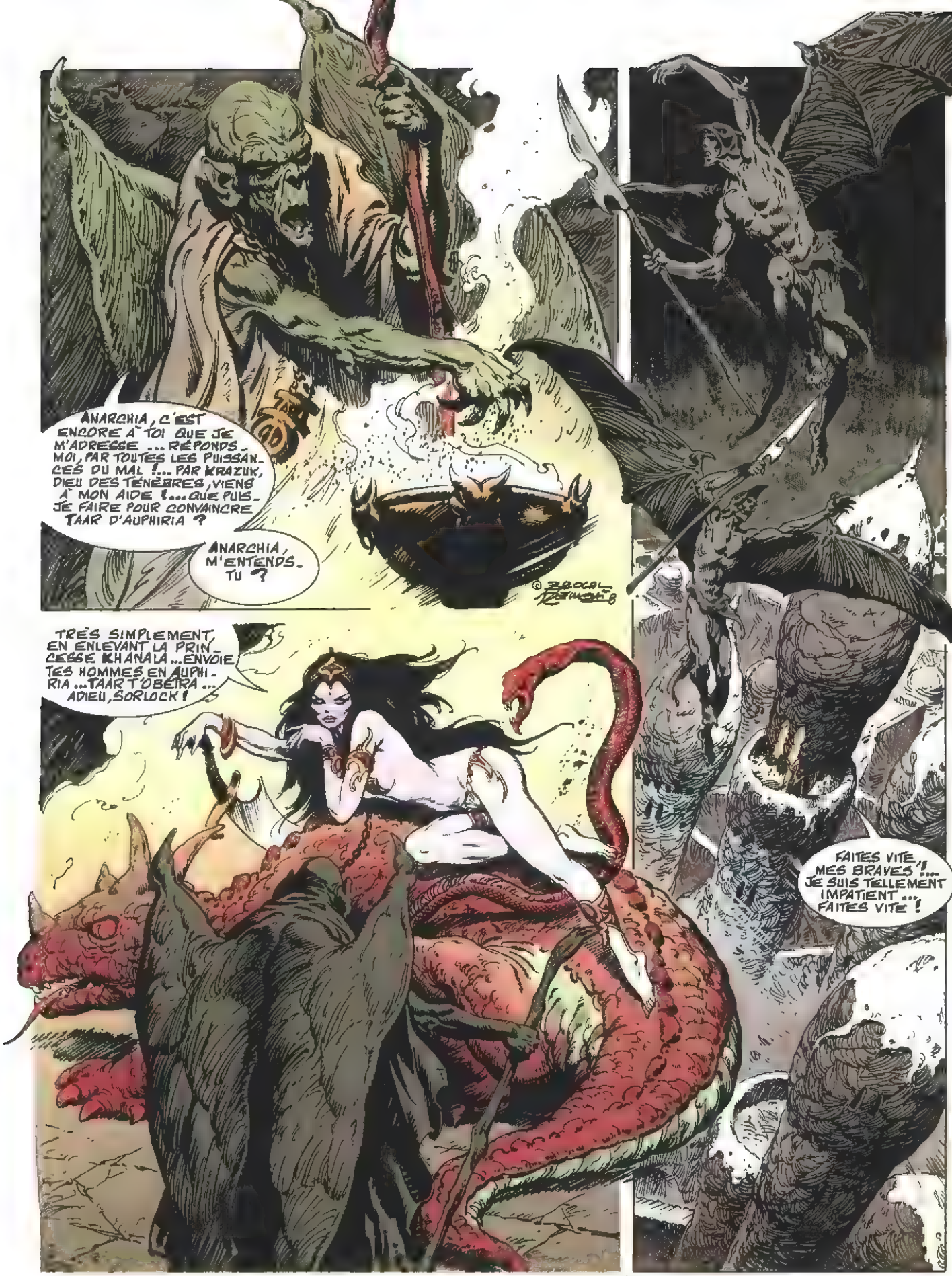
ANARCHIA, C'EST ENCORE À TOI QUE JE M'ADRESSE ... RÉPONDS-MOI, PAR TOUTES LES PUISSANCES DU MAL !... PAR KRAZUK, DIEU DES TÉNÈBRES, VIENS À MON AIDE !... QUE PUIS-JE FAIRE POUR CONVAINCRE TAAR D'AUPHIRIA ?
ANARCHIA, M'ENTENDS-TU ?
TRÈS SIMPLEMENT, EN ENLEVANT LA PRINCESSE KHANALA ... ENVOIE TES HOMMES EN AUPHIRIA ... TAAR T'OBÉIRA ... ADIEU, SORLOCK !
FAITES VITE, MES BRAVES !... JE SUIS TELLEMENT IMPATIENT ... FAITES VITE !

RÉVEILLE-TOI, TAAR ! ON VIENT ET CELA EST BIZARRE !
HÉ L'ÉTRANGER ! SUIS-NOUS, SORLOCK A À TE PARLER...
ALORS TAAR, LA NUIT T'A PORTÉ CONSEIL ? ES-TU DÉCIDÉ À PARTIR ? ES-TU DÉCIDÉ À ME RAPPORTER LE SABLIER D'OR ?
SORLOCK, JE T'AI DIT NON... LAISSE-MOI ALLER VERS AUPHIRIA !
MAIS NON, TAAR !... DANS PEU DE TEMPS, TU VAS PARTIR ... J'AI TOUT PRÉPARÉ POUR QUE TON VOYAGE SE DÉROULE DANS LES MEILLEURES CONDITIONS ... REGARDE QUI EST DERRIÈRE CE RIDEAU !...
12

QUAND TU M'AURAS RAPPORTÉ LE SABLIER D'OR, TU REPARTIRAS AVEC TA COMPAGNE ! SINON, VOUS POURRIREZ TOUS LES DEUX DANS MES CACHOTS ... ALORS, QUELLE EST TA RÉPONSE ?
PAR KRAN, SORLOCK, TU ME TIENS ! ... BIEN, J'OBÉIRAI ! QUAND DOIS-JE PARTIR ?
©
13
MAINTENANT ! NOUS T'ATTENDIONS...
MES HOMMES TE PORTERONT JUSQU'À L'ENDROIT DÉSIGNÉ ... CE SERONT BLASTR ET NILSTRO ... DEUX PARMI LES HOMMES QUI ME SONT LES PLUS FIDÈLES. VOILÀ, ES-TU PRÊT ?
JE SUIS PRÊT !

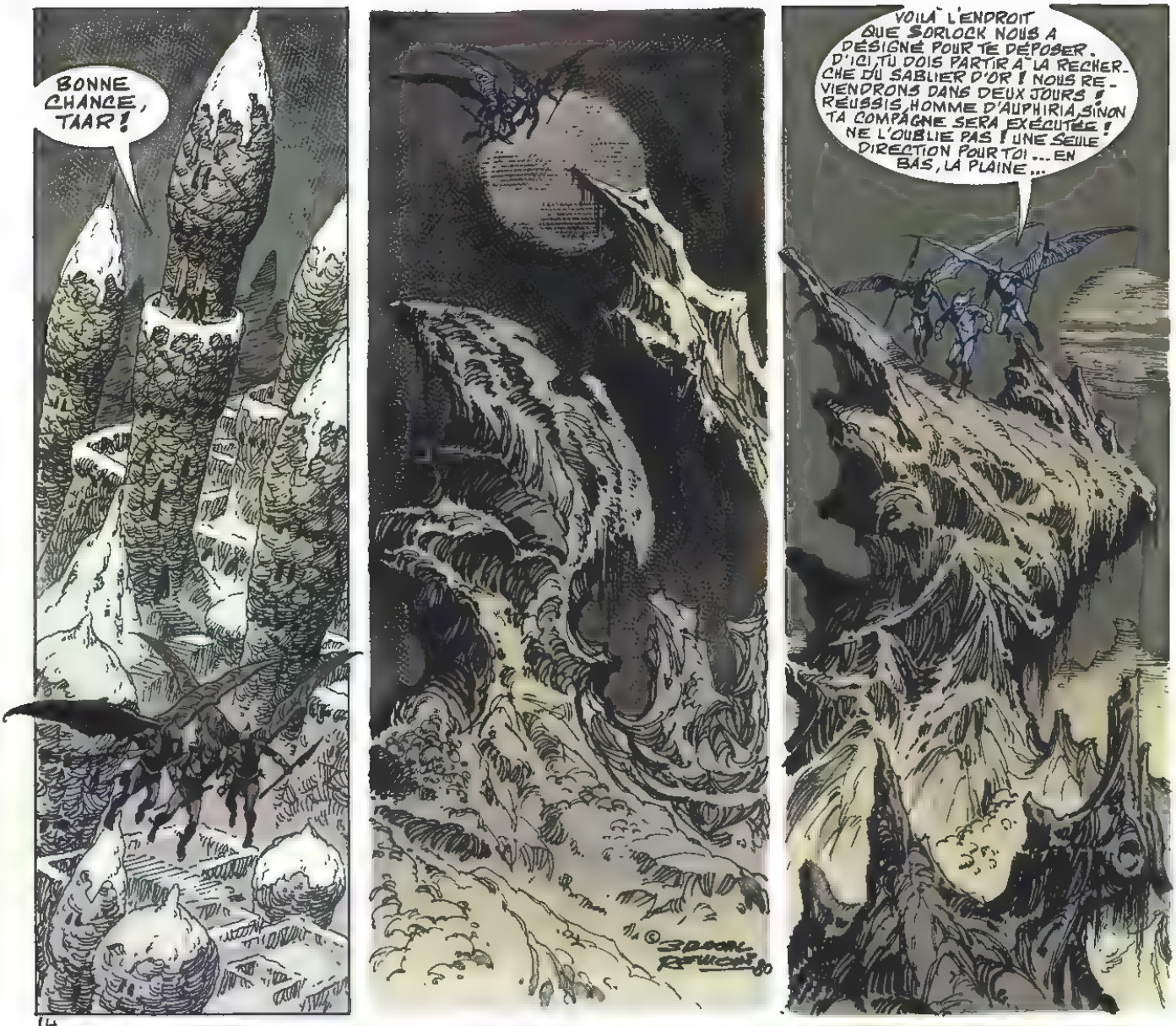
BONNE CHANCE, TAAR !
VOILÀ L'ENDROIT QUE SORLOCK NOUS A DÉSIGNÉ POUR TE DÉPOSER. D'ICI TU DOIS PARTIR À LA RECHERCHE DU SABLIER D'OR ! NOUS REVIENDRONS DANS DEUX JOURS ! RÉUSSIS, HOMME D'AUPHIRIA, SINON TA COMPAGNE SERA EXÉCUTÉE ! NE L'OUBLIE PAS ! UNE SEULE DIRECTION POUR TOI ... EN BAS, LA PLAINE ...
© 1980

14

EH BIEN, ESSAYONS DE GAGNER LA PLAINE ET PUIS NOUS ENVISAGERONS LA SUITE DES ÉVÉNEMENTS ...

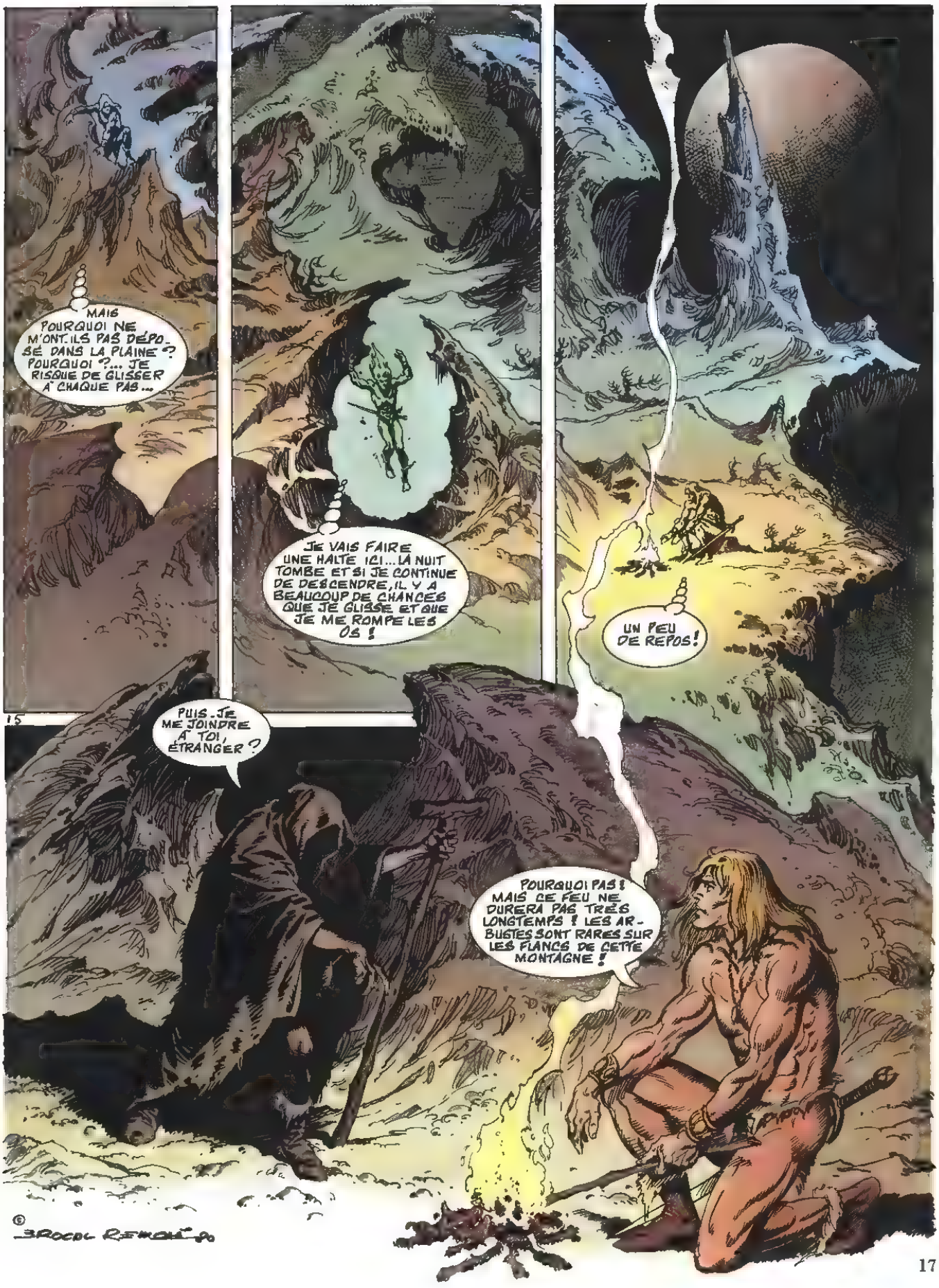
MAIS POURQUOI NE M'ONT-ILS PAS DÉPOSÉ DANS LA PLAINE ? POURQUOI ?... JE RISQUE DE GLISSER À CHAQUE PAS...
JE VAIS FAIRE UNE HALTE ICI... LA NUIT TOMBE ET SI JE CONTINUE DE DESCENDRE, IL Y A BEAUCOUP DE CHANCES QUE JE GLISSE ET QUE JE ME ROMPE LES OS !
UN PEU DE REPOS !
15
PUIS-JE ME JOINDRE À TOI, ÉTRANGER ?
POURQUOI PAS ! MAIS CE FEU NE DURERA PAS TRÈS LONGTEMPS ! LES ARBUSTES SONT RARES SUR LES FLANCS DE CETTE MONTAGNE !
© BROCAL REMOLÀ

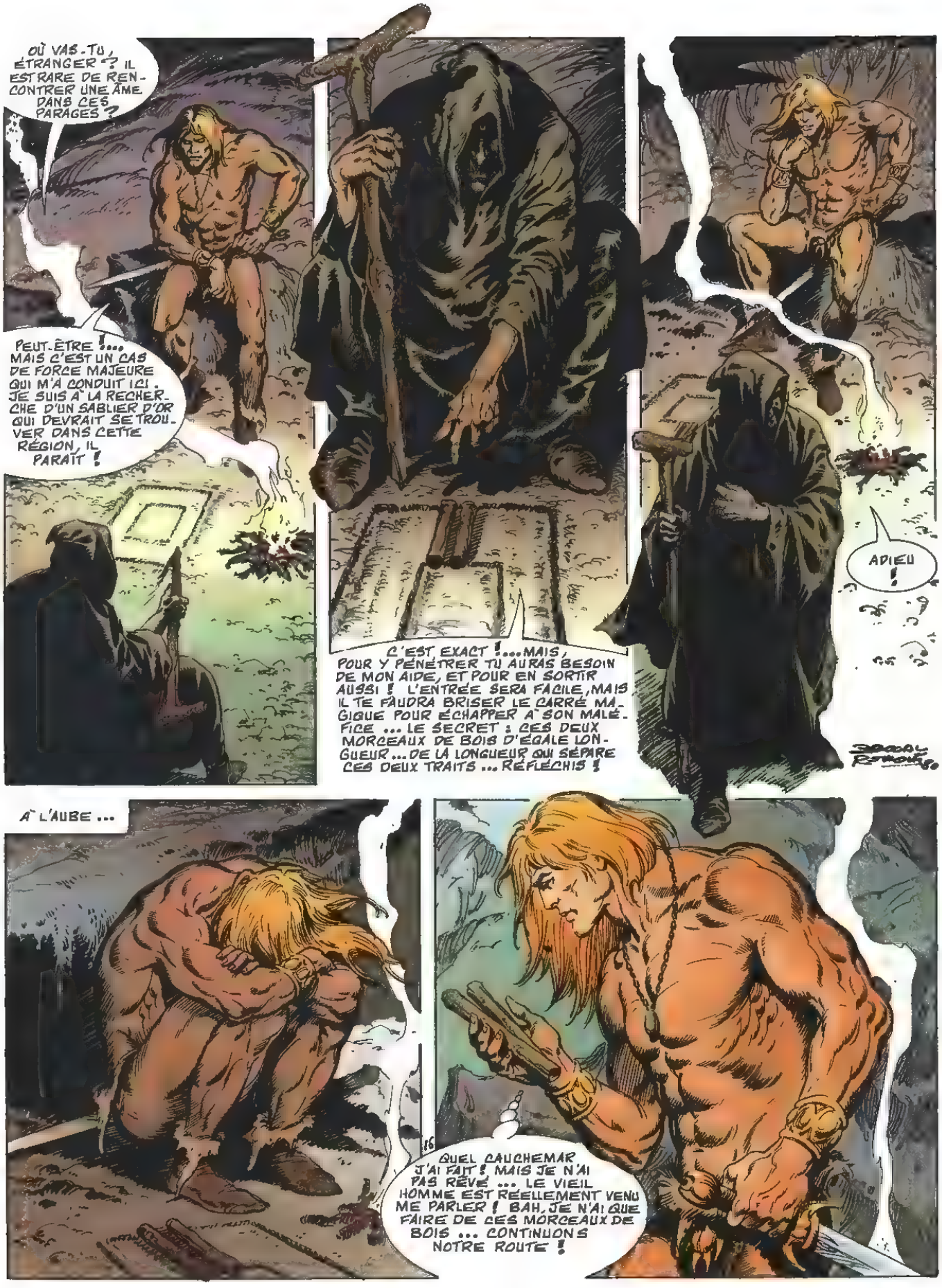
OÙ VAS-TU, ÉTRANGER ? IL EST RARE DE RENCONTRER UNE ÂME DANS CES PARAGES ?
PEUT-ÊTRE !... MAIS C'EST UN CAS DE FORCE MAJEURE QUI M'A CONDUIT ICI. JE SUIS À LA RECHERCHE D'UN SABLIER D'OR QUI DEVRAIT SE TROUVER DANS CETTE RÉGION, IL PARAÎT !
C'EST EXACT !... MAIS, POUR Y PÉNÉTRER TU AURAS BESOIN DE MON AIDE, ET POUR EN SORTIR AUSSI ! L'ENTRÉE SERA FACILE, MAIS IL TE FAUDRA BRISER LE CARRÉ MAGIQUE POUR ÉCHAPPER À SON MALÉFICE ... LE SECRET : CES DEUX MORCEAUX DE BOIS D'ÉGALE LONGUEUR ... DE LA LONGUEUR QUI SÉPARE CES DEUX TRAITS ... RÉFLÉCHIS !
ADIEU !
À L'AUBE ...
QUEL CAUCHEMAR J'AI FAIT ! MAIS JE N'AI PAS RÊVÉ ... LE VIEIL HOMME EST RÉELLEMENT VENU ME PARLER ! BAH, JE N'AI QUE FAIRE DE CES MORCEAUX DE BOIS ... CONTINUONS NOTRE ROUTE !

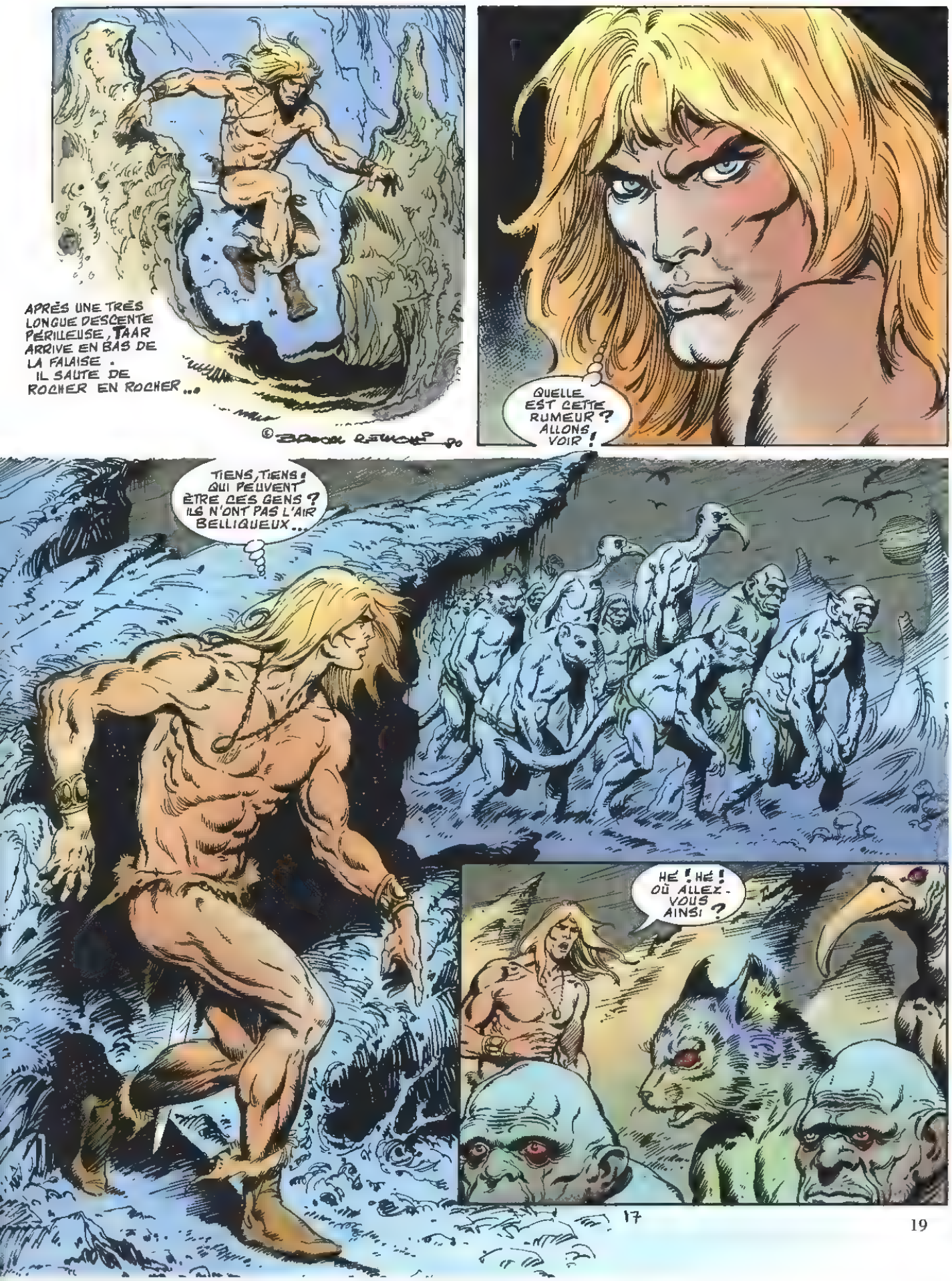
APRÈS UNE TRÈS LONGUE DESCENTE PÉRILLEUSE, TAAR ARRIVE EN BAS DE LA FALAISE. IL SAUTE DE ROCHER EN ROCHER...
QUELLE EST CETTE RUMEUR ? ALLONS VOIR !
TIENS, TIENS ! QUI PEUVENT ÊTRE CES GENS ? ILS N'ONT PAS L'AIR BELLIQUEUX...
HÉ ! HÉ ! OÙ ALLEZ-VOUS AINSI ?

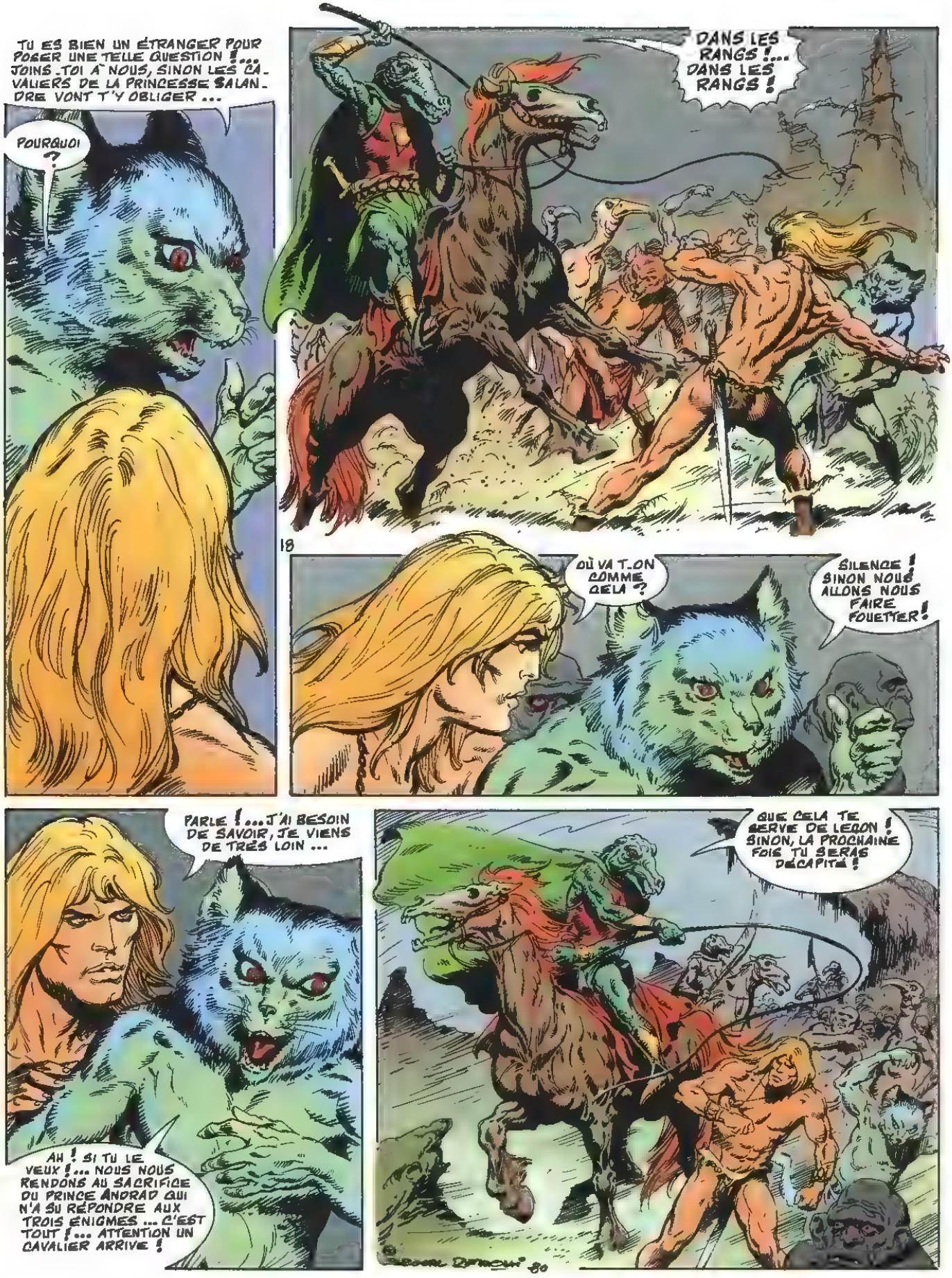
TU ES BIEN UN ÉTRANGER POUR POSER UNE TELLE QUESTION !... JOINS-TOI À NOUS, SINON LES CAVALIERS DE LA PRINCESSE SALANDRE VONT T'Y OBLIGER ...
POURQUOI ?
DANS LES RANGS !... DANS LES RANGS !
18
OÙ VA T-ON COMME CELA ?
SILENCE ! SINON NOUS ALLONS NOUS FAIRE FOUETTER !
PARLE !... J'AI BESOIN DE SAVOIR, JE VIENS DE TRÈS LOIN ...
AH ! SI TU LE VEUX !... NOUS NOUS RENDONS AU SACRIFICE DU PRINCE ANDRAD QUI N'A SU RÉPONDRE AUX TROIS ÉNIGMES ... C'EST TOUT !... ATTENTION UN CAVALIER ARRIVE !
QUE CELA TE SERVE DE LEÇON ! SINON, LA PROCHAINE FOIS TU SERAS DÉCAPITÉ !

LENTEMENT, ENCADRÉE PAR LES CAVALIERS, LA PROCESSION SE REND SUR LA GRANDE PLACE RÉSERVÉE AU SUPPLICE.
©
19
À MORT ! À MORT !
À MORT !

SILENCE MÉCRÉANTS!... SACHEZ QUE LE PRINCE ANDRAD SERA MIS À MORT SUR CETTE ROUE OÙ IL RECEVRA 100 COUPS DE BÂTON. LE SUPPLICE AURA LIEU À LA TOMBÉE DE LA NUIT. SIGNÉ VALTOR, PRÉVÔT DE LA PRINCESSE SAIANDRE.
NON! NON!
JE DEMANDE GRÂCE POUR LE PRINCE... ÉPARGNEZ-LE!
DEMANDEZ SON PARDON! ÉPARGNEZ-LE!
À MORT!
À MORT!

LA FOULE EST CRUELLE ! TIENS CETTE CAPE FERA L'AFFAIRE POUR MIEUX ME DISSIMULER AUX YEUX DES CURIEUX . ENTRONS DANS CETTE TAVERNE ... PEUT-ÊTRE AURAI-JE D'AUTRES INFORMATIONS !
HÉ, ÉTRANGER...CAR TOI TU ES ÉTRANGER !... TES YEUX NE SONT PAS ROUGES, NI TES OREILLES LONGUES ! TU DEVRAIS TE MÉFIER... LA MILICE DE LA PRINCESSE POURRAIT S'INTÉRESSER À TOI ... VIENS, JE T'OFFRE À BOIRE . TU M'ES SYMPATHIQUE !
QUI ES-TU ? D'OÙ VIENS-TU ?
JE VIENS DE LA MONTAGNE ... MON NOM NE TE DIRAIT RIEN ...

HA ! HA ! ... NE VIENDRAIS-TU PAS RÉSOUDRE LES TROIS ÉNIGMES ? ... PIS-LE MOI ?
J'AI DÉJÀ ENTENDU PARLER DE CES TROIS ÉNIGMES ... VEUX-TU M'EXPLIQUER ?
AUSSI VRAI QUE JE M'APPELLE SBA, TA CANDEUR M'ÉTONNE ... TU SERAIS LE SEUL DE KOLOPTOR À IGNORER LA FABLE DE LA PRINCESSE SALANDRE ? ÉCOUTE ! .. SI TU VEUX DEVENIR LE MAÎTRE DE CE ROYAUME, IL TE SUFFIT DE RÉSOUDRE LES TROIS ÉNIGMES QUE TE PROPOSERA SALANDRE. AINSI TU AURAS DROIT AU SABLIER D'OR ... HA ! HA ! JE SUIS CERTAIN QUE TU ES UN PRÉTENDANT AU TRÔNE ... N'EST-CE PAS ?
ET SI TU NE RÉPONDS PAS ? C'EST LA MORT, COMME POUR LE PRINCE ANDRAD ! HEIN ?
TU AS DEVINÉ, SBA ! ... JE SUIS PRÉTENDANT AU TRÔNE ET AU SABLIER D'OR ... ALLONS DE CE PAS FAIRE SAVOIR À LA PRINCESSE QUE JE SUIS PRÊT À ME SOUMETTRE AUX RÈGLES DE SON JEU !
TU ES COURAGEUX, ÉTRANGER !
22
IL VEUT RÉSOUDRE LES TROIS ÉNIGMES ... VOUS AVEZ ENTENDU ? SURSIS POUR LE PRINCE ANDRAD ... PORTONS-LE JUSQU'AU PARVIS DU PALAIS ... SURSIS POUR LE PRINCE ANDRAD !
SURSIS POUR LE PRINCE ANDRAD !
SURSIS !

PORTÉ PAR LA FOULE EN DÉLIRE, TAAR ARRIVE SUR LA GRANDE PLACE... À NOUVEAU TOUT VA S'ARRÊTER À KOLOPTOR... CETTE NUIT, TOUT SERA PERMIS... CHAQUE FOIS QU'UN HOMME SE PRÉSENTE DEVANT LA PRINCESSE SALANDRE, LA LIBERTÉ EST DONNÉE POUR UNE NUIT PAR DÉCRET ROYAL... ET, SI UN CONDAMNÉ EST EN ATTENTE DE SON SUPPLICE IL A DROIT À UN SURSIS...
TON NOM ?
JE VIENS DES MONTAGNES, CONTENTE-TOI DE CELA, ET JE SUIS PRÊT À RÉSOUDRE LES TROIS ÉNIGMES...
SOIT ! UN PRÉTENDANT À TOUS LES DROITS, DONC PRÉSENTE-TOI À LA TOMBÉE DE LA NUIT. LA PRINCESSE DE SALANDRE TE POSERA ELLE-MÊME SES TROIS QUESTIONS ! QUE LE PRINCE ANDRÄD SOIT MIS EN CAGE !
QUI QUE TU SOIS ÉTRANGER... MERCI !
23
ÉTRANGER MÉFIE-TOI DE SALANDRE ! ELLE EST RETORSE... MÉFIE-TOI...

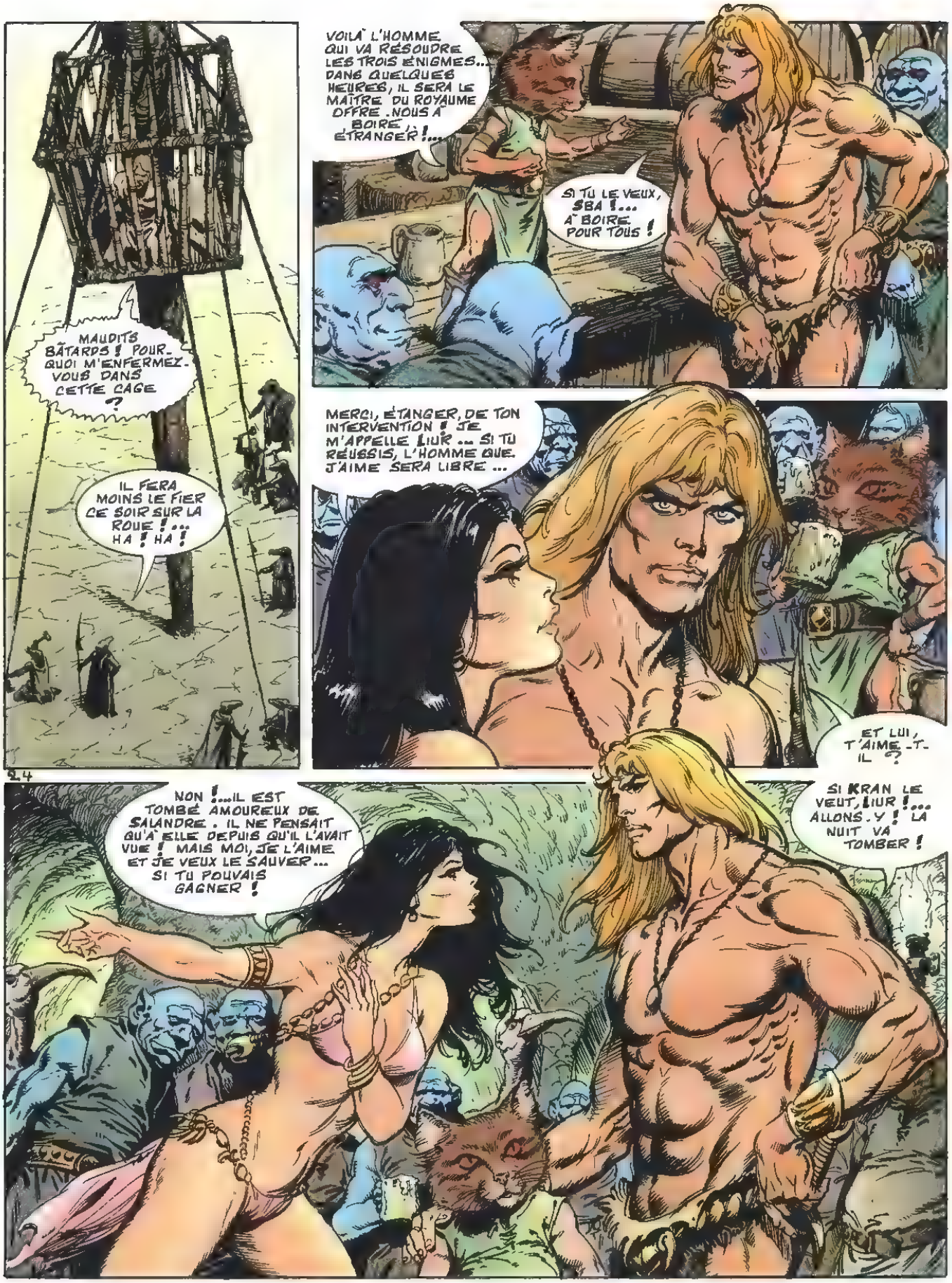
MAUDITS BÂTARDS ! POURQUOI M'ENFERMEZ-VOUS DANS CETTE CAGE ?
IL FERA MOINS LE FIER CE SOIR SUR LA ROUE !... HA ! HA !
VOILÀ L'HOMME QUI VA RÉSOUDRE LES TROIS ÉNIGMES... DANS QUELQUES HEURES, IL SERA LE MAÎTRE DU ROYAUME OFFRE-NOUS À BOIRE, ÉTRANGER !...
SI TU LE VEUX, SBA !... À BOIRE POUR TOUS !
MERCI, ÉTRANGER, DE TON INTERVENTION ! JE M'APPELLE LIUR ... SI TU RÉUSSIS, L'HOMME QUE J'AIME SERA LIBRE ...
ET LUI, T'AIME-T-IL ?
NON !...IL EST TOMBÉ AMOUREUX DE SALANDRE . IL NE PENSAIT QU'À ELLE DEPUIS QU'IL L'AVAIT VUE ! MAIS MOI, JE L'AIME ET JE VEUX LE SAUVER... SI TU POUVAIS GAGNER !
SI KRAN LE VEUT, LIUR !... ALLONS-Y ! LA NUIT VA TOMBER !

PRINCESSE, LES TROIS ÉNIGMES !
MERCI, STOY...
JE T'EN CONJURE, SALANDRE... ABANDONNE ! UN HOMME VA ENCORE MOURIR... JE T'EN PRIE... LAISSE-LE PARTIR !... JE TE DEMANDE AUSSI LA GRÂCE DU PRINCE ANDRAD... C'EST LE ROI SHAZ QUI TE SUPPLIE !
TU LE SAIS BIEN, MON PÈRE, POURQUOI JE VEUX LA MORT DE CES HOMMES ! JE VEUX VENGER MON AÏEULE, TUÉE PAR UN ÉTRANGER, EN CONDAMNANT À MORT TOUS CEUX QUI VEULENT S'EMPARER DU SABLIER D'OR, ET, PAR LA MÊME OCCASION, M'ÉPOUSER !
PAR ERATK, QU'ALLONS-NOUS DEVENIR ?... JE T'EN SUPPLIE, SI TU ENTENDS, VIENS-MOI EN AIDE !...

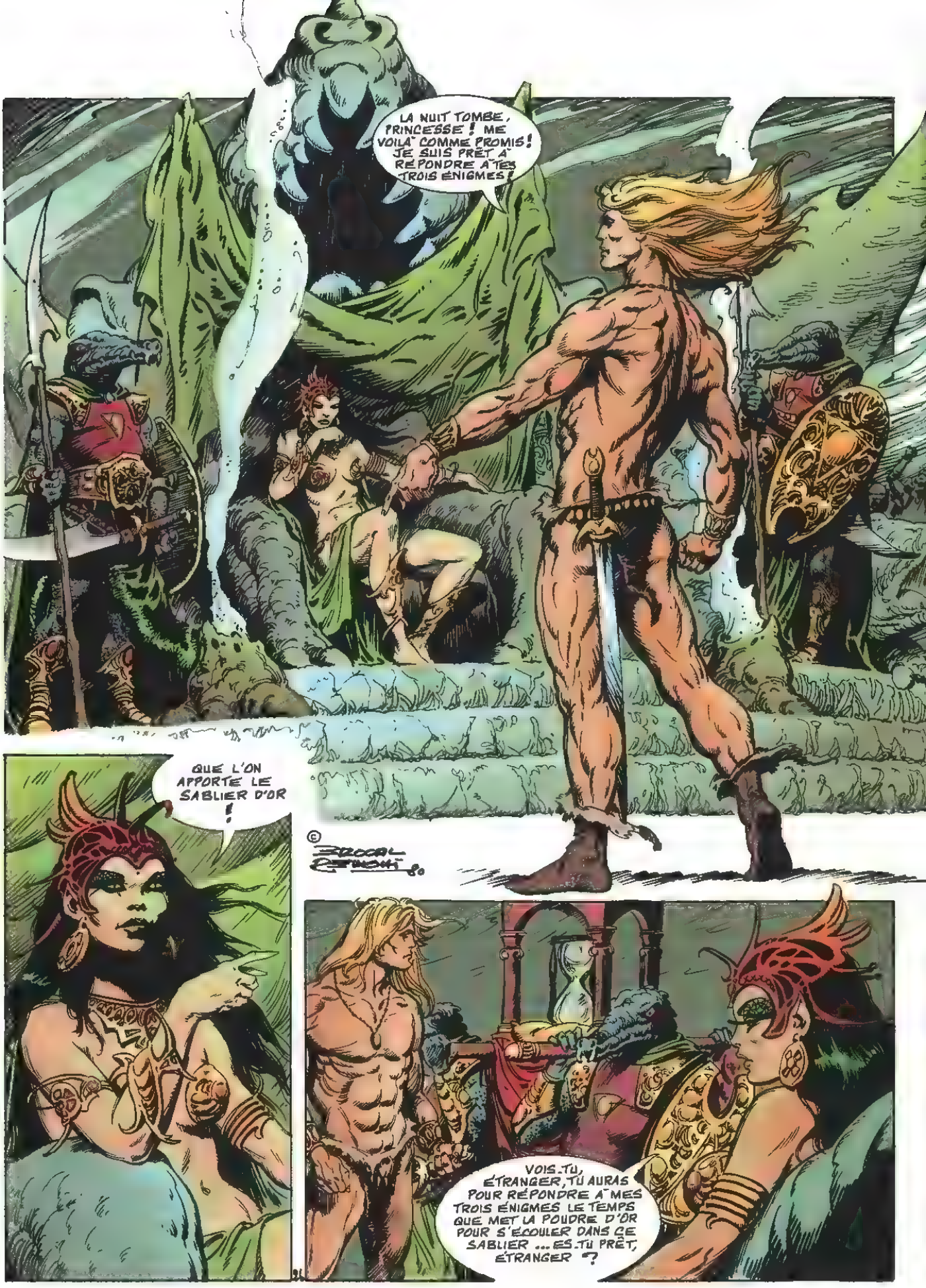
LA NUIT TOMBE, PRINCESSE ! ME VOILÀ COMME PROMIS ! JE SUIS PRÊT À RÉPONDRE À TES TROIS ÉNIGMES !
QUE L'ON APPORTE LE SABLIER D'OR !
VOIS-TU, ÉTRANGER, TU AURAS POUR RÉPONDRE À MES TROIS ÉNIGMES LE TEMPS QUE MET LA POUDRE D'OR POUR S'ÉCOULER DANS CE SABLIER ... ES-TU PRÊT, ÉTRANGER ?

ES-TU PRÊT, ÉTRANGER ? JE VAIS TE POSER CES TROIS ÉNIGMES. NUL JUSQU'ICI N'A RÉPONDU ! TOI AUSSI TU VAS MOURIR COMME TOUS LES AUTRES... ES-TU PRÊT ?
TU PARLES BEAUCOUP, PRINCESSE ! POSE TA PREMIÈRE QUESTION... NE PERDONS PAS DE TEMPS !
27
© BROCAL REMONI 80

DANS LA NUIT FLOTTE UN FANTÔME ... CHACUN L'INVOQUE, MAIS LE FANTÔME DISPARAÎT À L'AURORE. CHAQUE JOUR IL NAÎT, CHAQUE JOUR IL MEURT !
LE TEMPS S'ÉCOULE TRÈS VITE, ÉTRANGER !
NE T'IMPATIENTE PAS ! ... VOICI MA RÉPONSE : C'EST L'ESPÉRANCE QUI TOUJOURS DÉÇOIT !
RÉPONSE EXACTE !
CONTINUE, ÉTRANGER ! BRAVO !

VOICI MA DEUXIÈME ÉNIGME, ÉTRANGER !
IL BRÛLE COMME UNE FLAMME, PARFOIS IL DÉVORE ... SI TU MEURS, IL SE REFROIDIT... SI TU RÊVES DE CONQUÊTE IL BRÛLE ... QU'EST-CE ?
LE SANG, PRINCESSE !
RÉPONSE EXACTE !
DIS-MOI PRINCESSE, QUELLE EST TA TROISIÈME ÉNIGME ?

TOUT DE SUITE ÉTRANGER ! IL TE RESTE TRÈS PEU DE TEMPS ... ÉCOUTE-MOI BIEN, VOICI MA TROISIÈME ÉNIGME :
GEL QUI TE BRÛLE SI TU TE VEUX LIBRE, IL TE REND ESCLAVE. S'IL T'ACCEPTE POUR ESCLAVE, IL TE FAIT ROI ...
IL TE RESTE QUELQUES SECONDES ... TU NE TROUVES PAS ?
J'AI TROUVÉ, PRINCESSE !
C'EST TOI, PRINCESSE !... REGARDE, J'AI TROUVÉ AU DERNIER GRAIN DE POUSSIÈRE D'OR... EST-CE VRAI ?
EXACT ÉTRANGER ! TU AS RÉPONDU AUX TROIS ÉNIGMES DE LA PRINCESSE SALANDRE !

JE REFUSE D'ÊTRE LIVRÉE À CET ÉTRANGER ET DE LUI DONNER LE SABLIER D'OR !
MAIS PRINCESSE SALANDRE, C'EST LA LOI !... TU DOIS T'INCLINER DEVANT LE RÉSULTAT !
C'EST MOI LA LOI ! IMBÉCILE !
PRINCESSE, C'EST À MON TOUR DE TE POSER UNE ÉNIGME. SI TU DÉCOUVRES MON IDENTITÉ AVANT LE LEVER DU JOUR, JE CONSENTIRAI À NE PAS PROFITER DE MES DROITS !
SOIT ! J'ACCEPTE ET CECI DEVANT MON PEUPLE !

LA NUIT VA ÊTRE LONGUE, LIUR !
JE LE CRAINS !... ESSAYONS DE REJOINDRE L'ÉTRANGER !
MA PRINCESSE, UN DE MES INFORMATEURS A REMARQUÉ CET APRÈS-MIDI L'ÉTRANGER EN CONVERSATION AVEC LA JEUNE FILLE QUI A DEMANDÉ LA GRÂCE DU PRINCE...
TROUVE-LA ET AMÈNE-LA MOI !
SAUR, IL FAUT QUE TU ME TROUVES LE NOM DE CET ÉTRANGER COÛTE QUE COÛTE ! TU M'AS COMPRISE ? TU EN RÉPONDS SUR TA TÊTE !
MAIS PRINCESSE !
VIENS AVEC NOUS, ON A À TE PARLER !
TOI, ÔTE-TOI DE LÀ, VERMINE, SINON !...
32

LES SALAUDS ! RIEN NE LES ARRÊTE ! ESSAYONS DE RETROUVER L'ÉTRANGER.
LÂCHEZ-MOI ! VOUS ME FAITES MAL !... LÂCHEZ-MOI !
LA VOILÀ, PRINCESSE !... C'EST UNE COURAGA... ELLE S'APPELLE LIUR !...
MERCI ! MERCI !...
LIUR, CAR TEL EST TON NOM ... J'AI UNE PROPOSITION À TE FAIRE ... TU M'APPORTES LE NOM DE CET ÉTRANGER ET ANDRAD, TON PRINCE EST LIBRE !... VA ... L'ÉTRANGER REPOSE DANS UNE CHAMBRE DE L'AILE DROITE DU CHÂTEAU !

AAAHH !
NE CRIE PAS !
LIUR ! QUE FAIS-TU LÀ ?
SALANDRE M'A PROMIS LA LIBERTÉ D'ANDRAD, SI JE LUI RAPPORTAIS TON NOM ...
JE COMPRENDS BIEN LE MARCHÉ QUE TU ME PROPOSES ! EH BIEN, LIUR, IL NE ME RESTE PLUS QU'À DÉLIVRER TON BEAU PRINCE, LÀ-HAUT, DANS LA CAGE ... N'EST-CE PAS ?
JE SAVAIS QUE TU TROUVERAIS UNE SOLUTION ... MERCI !

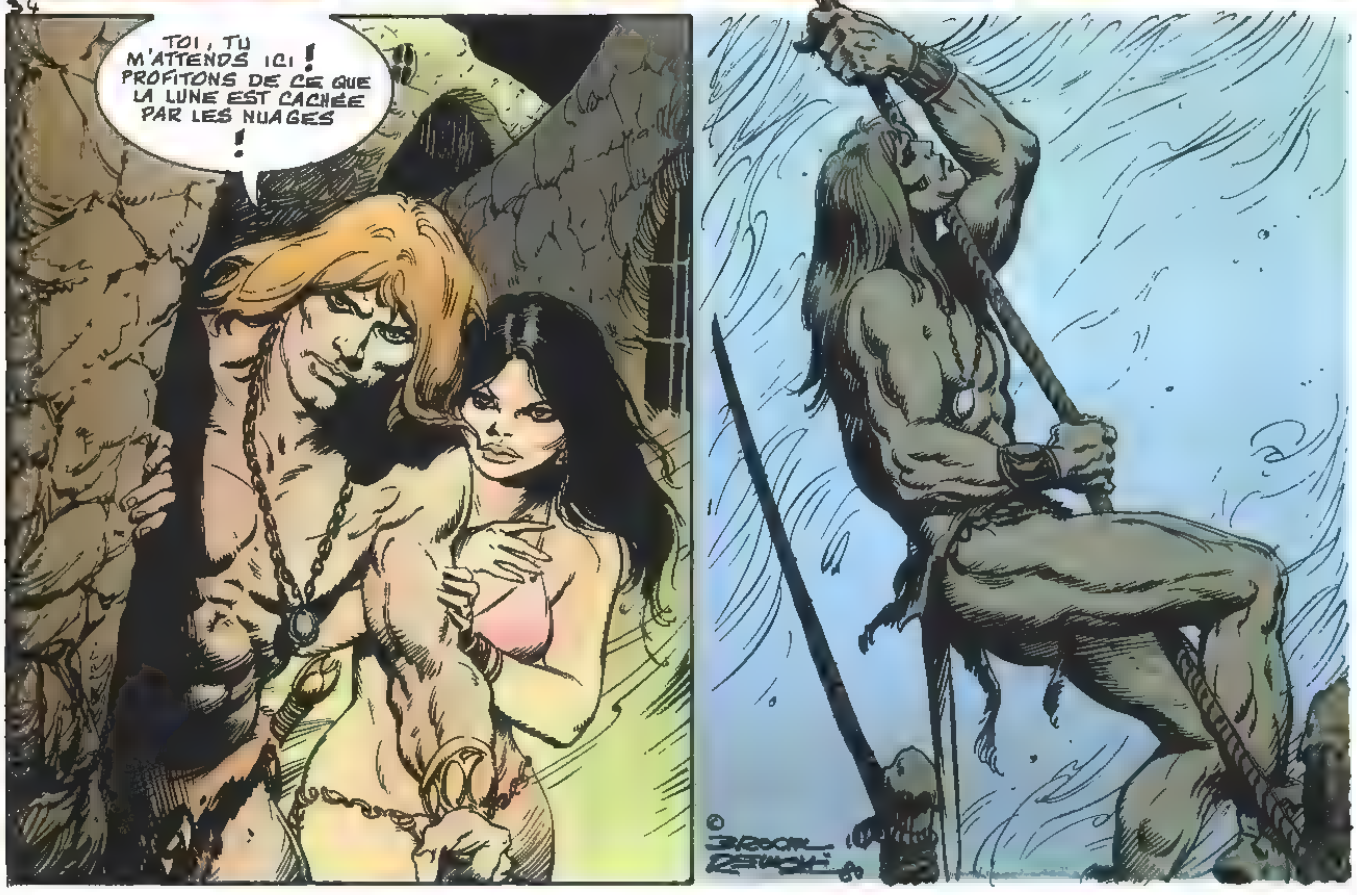
54
TOI, TU M'ATTENDS ICI ! PROFITONS DE CE QUE LA LUNE EST CACHÉE PAR LES NUAGES !

TU ES UN FOU, ÉTRANGER !... POURQUOI FAIS-TU CELA ?...
POUR UNE FEMME, UNE FEMME QUI T'AIME, PRINCE !... LIUR !... PRESSONS ! NE PERDONS PAS DE TEMPS À BAVARDER.
SUIS-MOI ! ATTENTION À LA LUNE !
35
LÀ !... LE PRISONNIER S'ENFUIT !... À L'AIDE !

PAR ICI, PRINCE !.... LIUR NOUS ATTEND !
UNE FEMME ! NE BOUGE PAS OU JE TE TUE !
CONTINUEZ LA POURSUITE !
FÉLICITATIONS ! VOUS AVEZ LAISSÉ ÉCHAPPER LE PRINCE ANDRAD ... INCROYABLE ! OÙ EST CETTE FEMME QUE VOUS AVEZ TROUVÉE SUR LES LIEUX DE L'ÉVASION ?
PAR ICI, PRINCESSE !
C'EST TOI ? CHIENNE, TU M'AS TRAHIE ! APPELEZ LE BOURREAU ... ELLE VA PARLER ! CROYEZ-MOI, ELLE VA PARLER ! ... LE BOURREAU, LE BOURREAU !
36

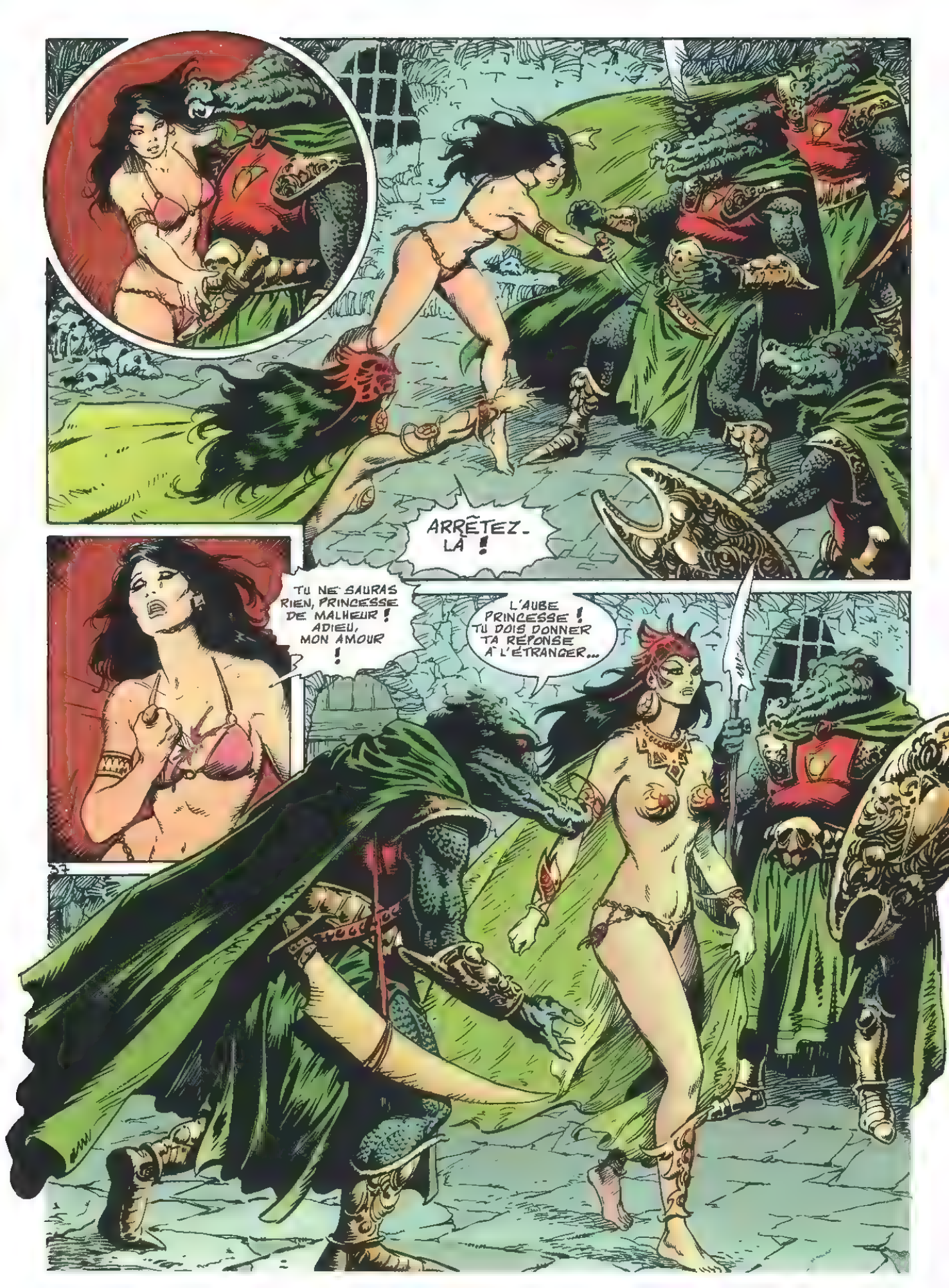
ARRÊTEZ-LÀ !
TU NE SAURAS RIEN, PRINCESSE DE MALHEUR ! ADIEU, MON AMOUR !
L'AUBE PRINCESSE ! TU DOIS DONNER TA RÉPONSE À L'ÉTRANGER...

ALORS, PRINCESSE, AS-TU TROUVÉ ?
MEURS !
AAAH !
JE T'ÉCOUTE, PRINCESSE ... CET INCIDENT NE DEVRAIT PAS TE TROUBLER ! PARLE !
JE NE ... SAIS PAS !

DONC, IL EST A MOI !
SUR LUI ... TUEZ-LE ! IL A OSÉ TOUCHER LE SABLIER D'OR !
NON !
ADIEU PRINCESSE !
CHOUC !
LA PRINCESSE EST MORTE !

VITE, ÉTRANGER, FUIS ! PROFITE DU MOMENT DE STUPÉFACTION, SINON TU VAS MOURIR SOUS LES LANCES !
MERCI, L'AMI ... MERCI ENCORE !
LA FALAISE... JE SUIS SAUVÉ... LES HOMMES DE SORLOCK DOIVENT M'ATTENDRE LÀ-HAUT !

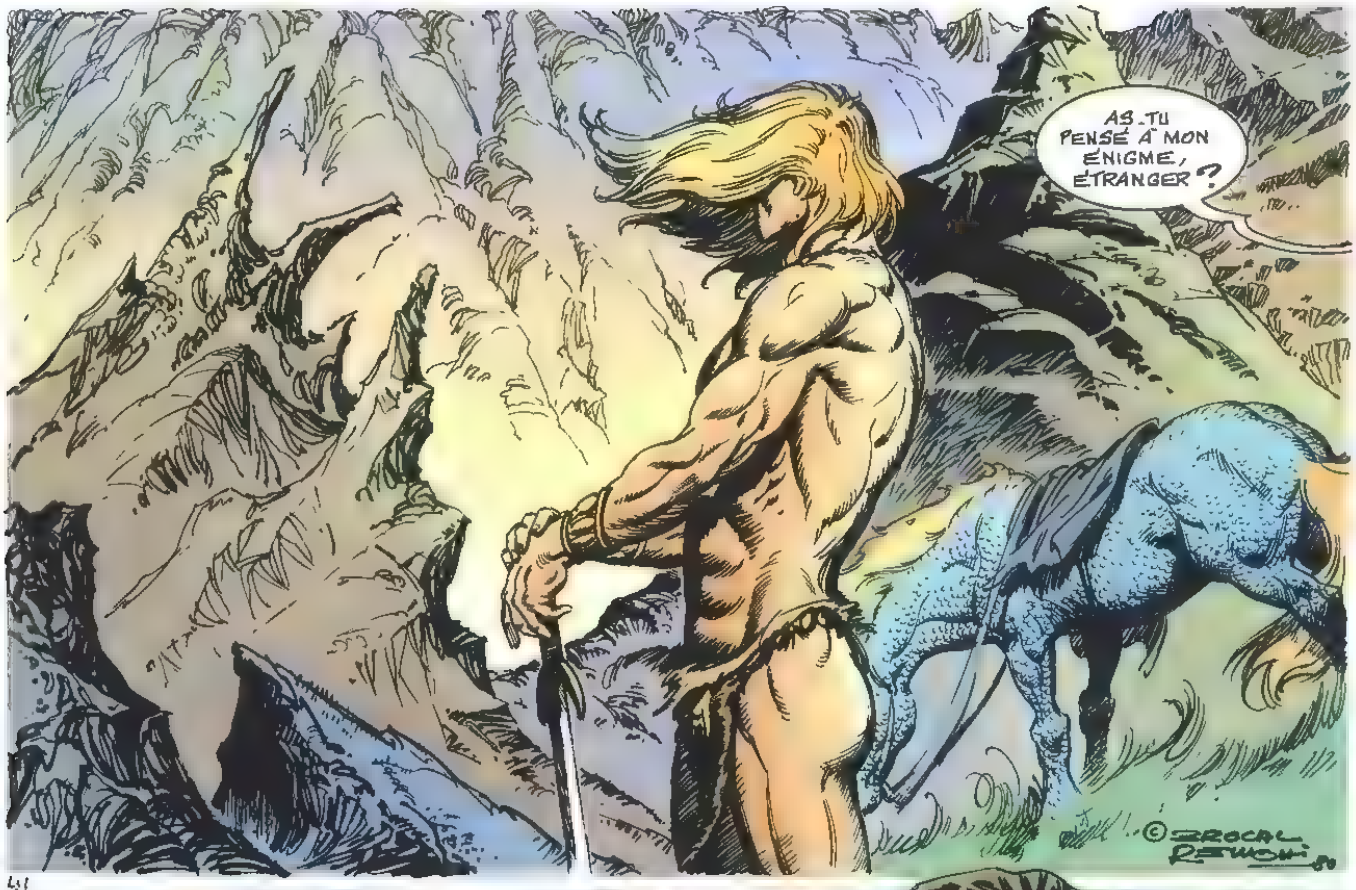
AS-TU PENSÉ À MON ÉNIGME, ÉTRANGER ?
©BROCAL REMOND 90

41

QUELLE EST CETTE NOUVELLE ÉNIGME ?
LORSQUE TU T'ES RÉVEILLÉ, TU AS BIEN TROUVÉ DEUX MORCEAUX DE BOIS D'ÉGALE LONGUEUR ... TU LES AS JETÉS À TON RÉVEIL, MAIS LES VOICI ... VOILÀ L'ÉNIGME ...

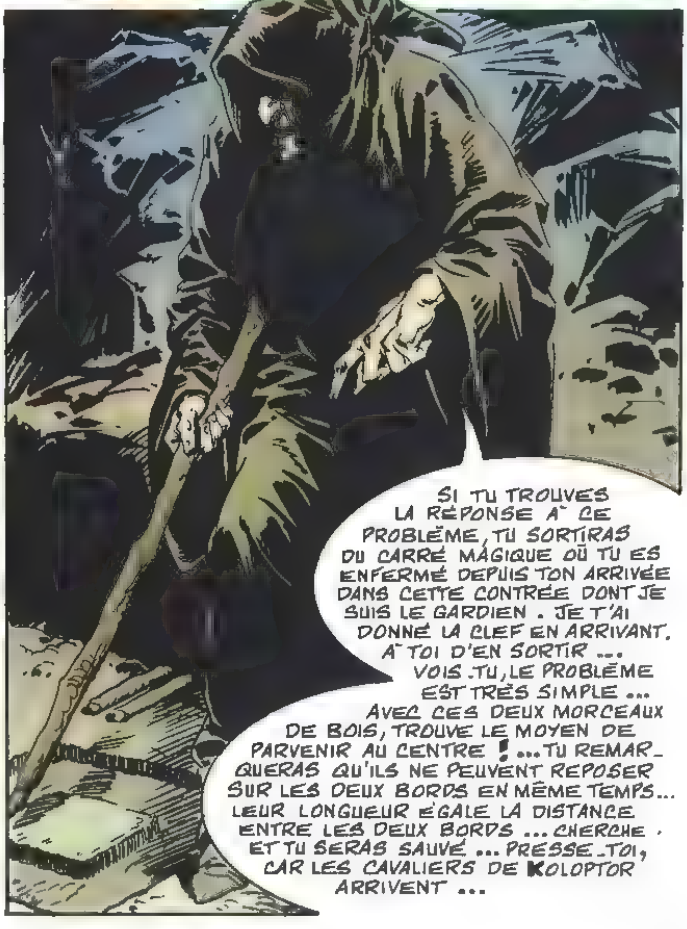
SI TU TROUVES LA RÉPONSE À CE PROBLÈME, TU SORTIRAS DU CARRÉ MAGIQUE OÙ TU ES ENFERMÉ DEPUIS TON ARRIVÉE DANS CETTE CONTRÉE DONT JE SUIS LE GARDIEN. JE T'AI DONNÉ LA CLEF EN ARRIVANT. À TOI D'EN SORTIR ... VOIS-TU, LE PROBLÈME EST TRÈS SIMPLE ... AVEC CES DEUX MORCEAUX DE BOIS, TROUVE LE MOYEN DE PARVENIR AU CENTRE ! ... TU REMARQUERAS QU'ILS NE PEUVENT REPOSER SUR LES DEUX BORDS EN MÊME TEMPS... LEUR LONGUEUR ÉGALE LA DISTANCE ENTRE LES DEUX BORDS ... CHERCHE. ET TU SERAS SAUVÉ ... PRESSE-TOI, CAR LES CAVALIERS DE KOLOPTOR ARRIVENT ...

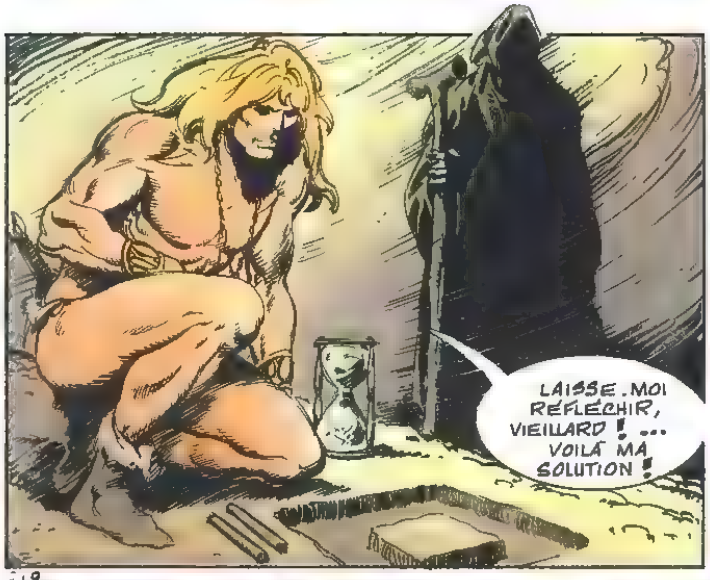
LAISSE-MOI RÉFLÉCHIR, VIEILLARD ! ... VOILÀ MA SOLUTION !

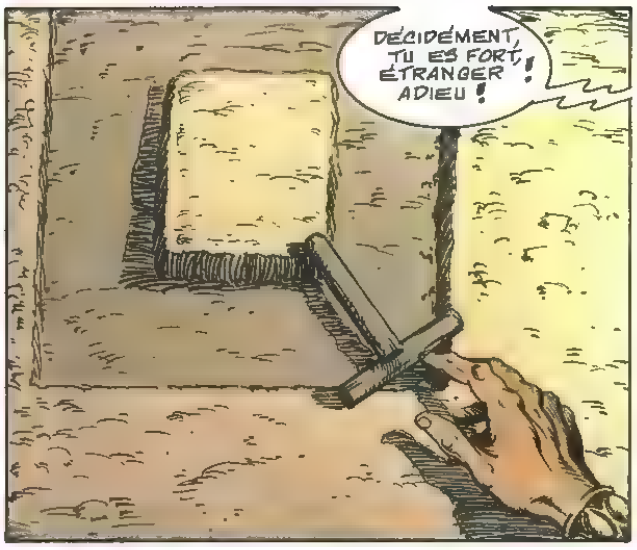
DÉCIDÉMENT, TU ES FORT, ÉTRANGER ! ADIEU !

NOUS AVONS ÉTÉ PRÉVENUS QUE TU AVAIS RÉUSSI !... PARTONS, SORLOCK NE SAURAIT ATTENDRE ...

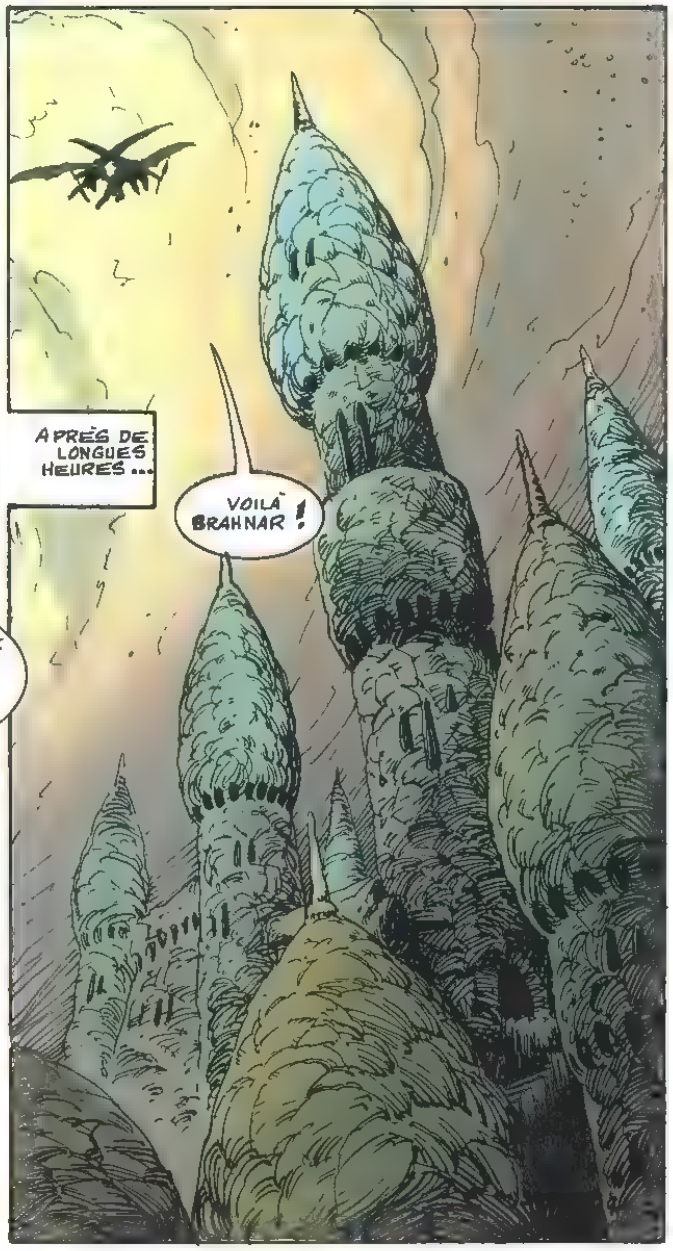
APRÈS DE LONGUES HEURES ...
VOILÀ BRAHNAR !

IL A RÉUSSI... DONNE-MOI LE SABLIER, TAAR ! ENFIN PUISSANCES DES TÉNÈBRES ET DU MAL, JE VAIS ÊTRE VOTRE MAÎTRE ...DONNE !
43
ENFIN !

44

A MOI ...
AAAHHH ...
JE MEURS !
45
AU REVOIR TAAR !... KHANALA !... MERCI DE NOUS AVOIR DÉLIVRÉS DE L'ENCHANTEMENT DE SORLOCK ... BONNE ROUTE VERS AUPHIRIA !... MERCI, TAAR ...
© BROCAL REMONDO 80
FIN

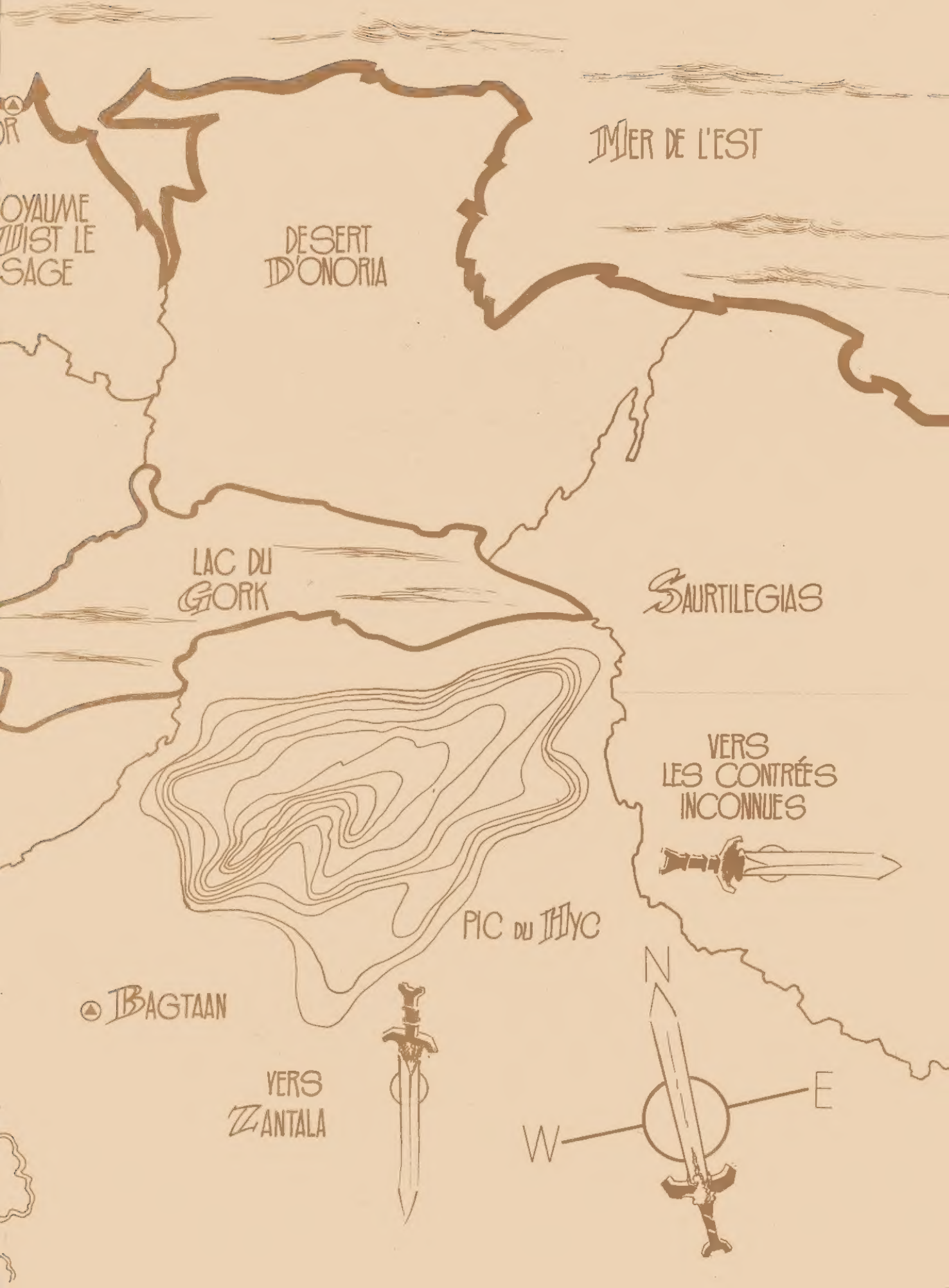
MER DE L'EST
DESERT D'ONORIA
LAC DU GORK
SAURTILEGIAS
VERS LES CONTRÉES INCONNUES
PIC DU THYC
BAGTAAN
VERS ZANTALA
N
E
W

DEJA PARUS

TAAR LE REBELLE
LE PHARE DE LA VIE
LES GEANTS DES EAUX GLAUQUES
L'ETRE DE NULLE PART
LA FORTERESSE DU SILENCE
LE SABLIER D'OR

A PARAITRE

LA CITE ENGLOUTIE

I S B N 2-205-01702-0